



# COMITES MULTISECTORIALES DE DESARROLLO

**HUDBAY**

Impulsando un proceso  
legítimo de concertación y  
priorización de desarrollo  
integral

Julio 2014

# ¿Quiénes somos?

- Con operaciones, propiedades en desarrollo y actividades de exploración en las Américas
- Enfocados en el descubrimiento, producción, y comercialización de metales base y preciosos.
- Amplia trayectoria de operaciones en Manitoba
  - Casi 90 años de historia, habiendo desarrollado y operado 28 minas
- Estrategia de crecimiento disciplinado



# Constancia: Aspectos relevantes

- 71% de avance a finales de marzo de 2014
- Del presupuesto de capital total (US\$1,708 millones), Hudbay ha incurrido en gastos por US\$1,200 millones al 31 de marzo de 2014.
- Cronograma de construcción sin variación:
  - > Primera producción 4T14
  - > Producción comercial en 2T15



# Constancia en cifras



|                                     |                    |
|-------------------------------------|--------------------|
| <b>Producción diaria de mineral</b> | <b>80k tpd</b>     |
| <b>Producción Prom. Annual Cu</b>   | <b>90k ton</b>     |
| <b>Cash cost por lb Cu</b>          | <b>US\$1.19/lb</b> |
| <b>Vida útil de la mina</b>         | <b>22 años</b>     |

| <b>Reservas por categoría<br/>(A Feb. 2014)</b> | <b>Equivalentes de Cu (miles de toneladas)</b> |             |               |
|---|--|-------------|---------------|
|   | <b>2014</b>                                    | <b>2013</b> | <b>Cambio</b> |
| <b>Probadas y Probables</b>                     | <b>2,655</b>                                   | 2,263       | 392           |
| <b>Medidas e Indicadas</b>                      | <b>1,045</b>                                   | 1,329       | -284          |
| <b>Inferidas</b>                                | <b>503</b>                                     | 593         | -90           |



# Avances en la construcción al 1T14

- Avance significativo en la planta concentradora
- 75% de la construcción de la línea de transmisión de energía de Tintaya a Constancia
  - > Se prevé que culmine en julio de 2014
- Se completó la mejora de la línea de transmisión de 220kV de Socabaya a Tintaya y se energizó en abril de 2014
- Culminó la reubicación de familias que se encuentran en áreas cercanas al proyecto



# Avances en la construcción al 1T14

- La construcción de la presa en el dique de relaves bien encaminada.
- Se inicia la retención de agua en el embalse de relaves este
- En diciembre de 2013, comenzó la captura de agua para realizar el inventario respectivo en operaciones.
- Se ha comisionado todo el equipo de minería para las operaciones de pre-desbroce
- Actividades de pre-desbroce empezaron a inicios de mayo





Nuestra área de  
influencia

# ¿Qué encontramos? Pobreza extrema

- Provincia de Chumbivilcas, Región Cusco

- > Del grupo de las “provincias altas”
- > La tierra de los qorilazos
- > Lejanía, pobreza y condiciones climáticas adversas.
  - 85.7% es considerado “pobre”\*
  - 56% vive en extrema pobreza\*
  - 59% sin agua y 54% sin desagüe
  - 82% sin energía eléctrica
  - 42% son mujeres analfabetas
  - Desnutrición: 53% (niños 6-9 años)

- La pobreza se agudiza más en los distritos de Chamaca, Velille y Livitaca

- Los comuneros practican la minería artesanal



\* Mapa de Pobreza 2006 - FONCODES, Censo de Población y Vivienda del 2007 - INEI, Censo de Talla Escolar del 2005 - MINEDU, Informe del Desarrollo Humano 2006 – PNUD, Caracterización socioeconómica de la provincia de Chumbivilcas (2012) - GORE Cusco





Ipsos APOYO  
Opinión y Mercado

## La falta de redes de desagüe es la principal preocupación en la zona de influencia directa



Base: Total de encuestados (472)   Porcentaje significativamente mayor



Ipsos APOYO  
Opinión y Mercado

## La mayoría espera que una empresa privada genere empleo y la mitad, que apoye a la comunidad

%

¿Qué características debe tener una empresa privada para que su opinión sobre ella sea buena?

(Con tarjeta)

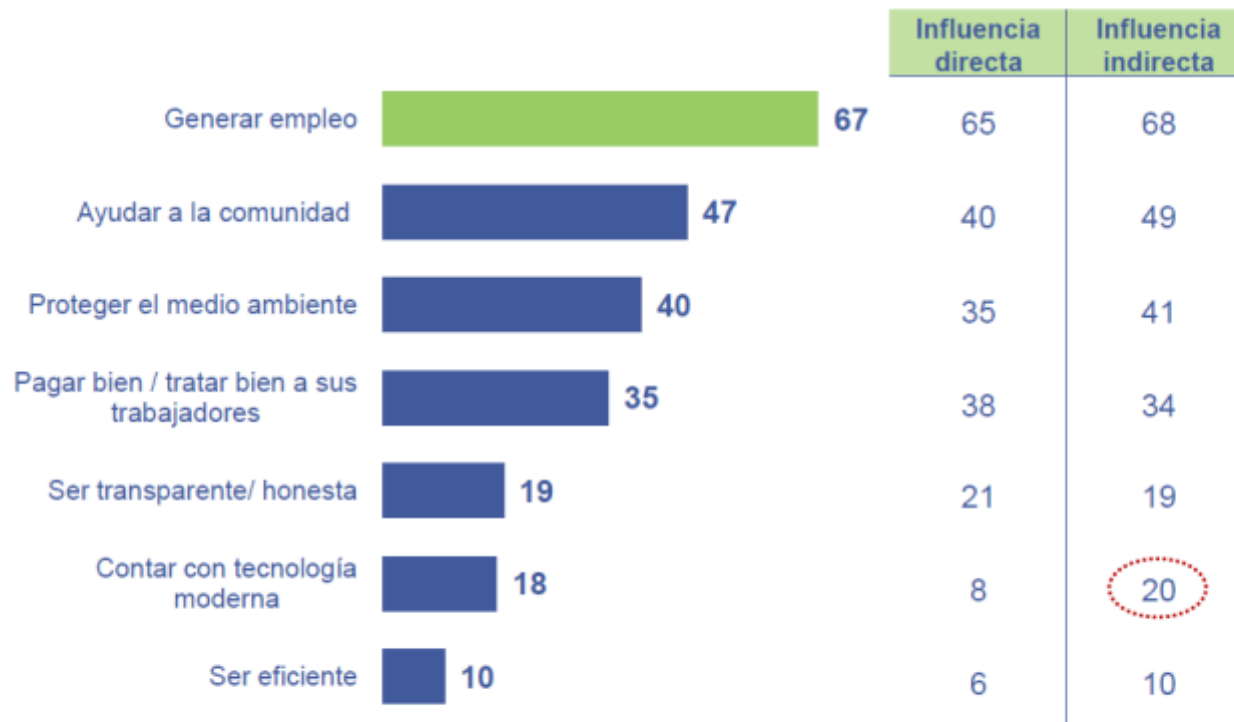

Principales menciones

Base: Total de encuestados (470)



Porcentaje significativamente mayor



Una nueva  
minería

# Minería exitosa si comunidades progresan

- Conflictividad social evidencia necesidad de gestionar con altos estándares sociales y ambientales
  - > Transformando conflictos en oportunidades
  - > Diálogo y prevención, garantía de desarrollo
- Gobierno de Ollanta Humala traza reglas de juego y lineamientos para el desarrollo exitoso de proyectos extractivos



- 2011: Evaluamos cómo desarrollar modelo social, a partir de recetas utilizadas:
  - > Acuerdos/convenios con los distritos, la provincia o la región
  - > Comunidades = Accionistas
  - > Regalías
  
- Optamos por fórmula distinta:
  - > Dialogar directamente con los primeros impactados durante la construcción de Constancia.
  - > No es suficiente tener EISA aprobado desde noviembre de 2010.
  - > Necesitábamos ganar la confianza de las comunidades del área de influencia directa

Convertimos a los comuneros en socios en la construcción de la mina, a fin de que ellos quienes defiendan el proyecto, en caso de agitación externa.

# Relacionamiento según áreas de influencia

- AID: Adquisición de tierras + inversión social
- AID+AII
  - > Impulsando ejes de desarrollo prioritarios
- Convenios de cooperación
  - > Distritos
  - > Provincia
  - > Región
- Alianzas con los ministerios
  - > Facilitando acceso a las comunidades

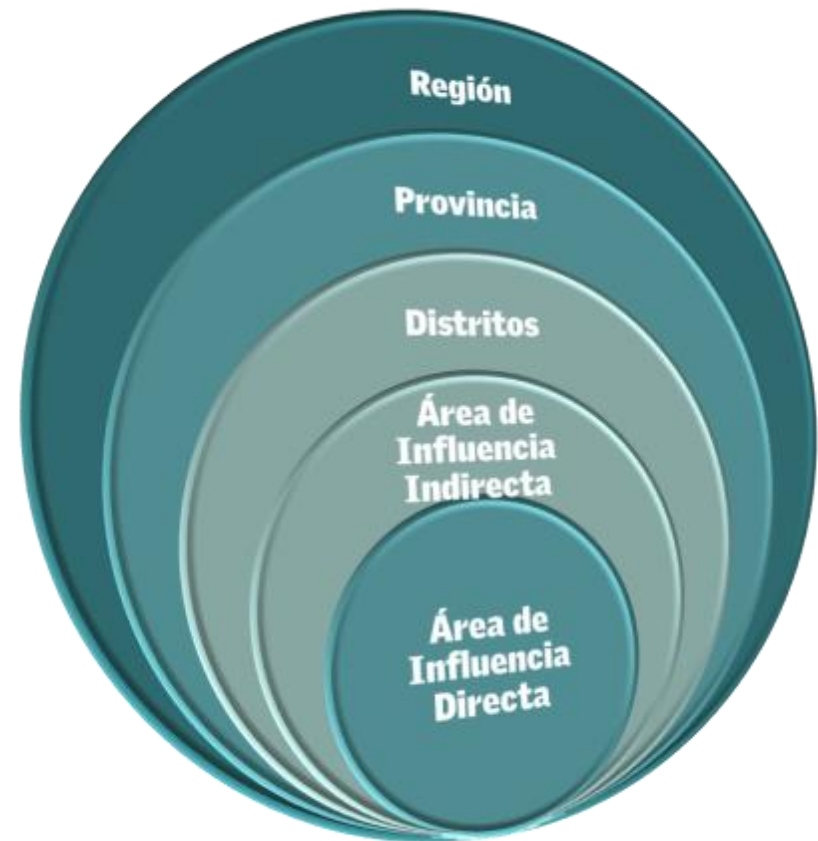



CMD: Impacto  
positivo y  
duradero

- Énfasis en AID o AII
- Acuerdos exigen la constitución de una instancia conformada por representantes de la comunidad y de Hudbay:
  - > Esta instancia se denomina Comité Multisectorial para el Desarrollo (CMD).
  - > Miembros son elegidos por la asamblea comunal





# CMDs priorizan desarrollo integral

- CMDs precisan alcances, criterios y condiciones para el desarrollo de proyectos específicos
  - > Objetivos establecidos en convenios, enmarcados en Programa Integral de Desarrollo Sostenible (PIDS).
    - Educación
    - Salud
    - Nutrición
    - Infraestructura



# CMD: Representatividad y legitimidad



## CONFORMACIÓN DE CMD A PARTIR DE CONVENIOS FIRMADOS POR HUDBAY

| Comunidad       | Miembros Titulares |        | Miembros Suplentes |        | Ejes prioritarios de trabajo del CMD       |
|-----------------|--------------------|--------|--------------------|--------|--|
|                 | Comunidad          | Hudbay | Comunidad          | Hudbay |  |
| Chilloroya      | 10                 | 3      | 0                  | 3      | Salud y educación                          |
| Uchucarco       | 5                  | 3      | 5                  | 3      | Salud y educación                          |
| Merques         | 5                  | 3      | 2                  | 3      | Desarrollo agropecuario y educación        |
| Ccollana Alta   | 5                  | 3      | 3                  | 3      | Educación y desarrollo productivo          |
| Huaylla Huaylla | 5                  | 3      | 3                  | 3      | Educación y desarrollo productivo          |
| Casa Blanca     | 7                  | 3      | 0                  | 3      | Salud, educación y desarrollo agropecuario |



# Avances del CMD Uchucarco



## PROYECTOS Y EJECUCION PRESUPUESTAL - GESTION CMD UCHUCARCCO

| Proyectos priorizados en la comunidad de Uchucarcco                                       | Presupuesto Total (S/.) | Presupuesto Ejecutado (S/.) | Saldo por pagar (S/.) | Avance en ejecución (%) |
|---|-------------------------|-----------------------------|-----------------------|-------------------------|
| <b>PARA DISTRIBUCIÓN ENTRE COMUNEROS</b>  | <b>43,860,000.00</b>    | <b>43,452,000.00</b>        | <b>408,000.00</b>     | <b>99%</b>              |
| <b>COMPRA DE PULL MAQUINARIA</b>  | <b>10,000,000.00</b>    | <b>9,634,201.96</b>         | <b>365,798.04</b>     | <b>96%</b>              |
| <b>A LA FIRMA DE ESCRITURA - ASOC. JOVENES</b>  | <b>1,200,000.00</b>     | <b>1,200,000.00</b>         | <b>-</b>              | <b>100%</b>             |
| <b>INVERSION SOCIAL PARA EL DESARROLLO SOSTENIBLE 15 años</b>                             | <b>2,522,440.35</b>     | <b>2,049,055.10</b>         | <b>22,890,944.90</b>  | <b>81%</b>              |
| <b>Inversión en Desarrollo Sostenible Integral Año 1 (Ago/12 - Jul/13)</b>                | <b>1,670,000.00</b>     | <b>1,636,135.25</b>         | <b>33,864.75</b>      | <b>98%</b>              |
| Pago al Personal de Salud 2012 (Enfermera y Obstetra)                                     | 4,800.00                | 4,800.00                    | -                     | 100%                    |
| Adquisición de 04 fotocopiadoras  | 16,992.00               | 16,992.00                   | -                     | 100%                    |
| Ampliación y Mejoramiento de la Electrificación C.P. Uchucarcco                           | 1,412,108.25            | 1,412,108.25                | -                     | 100%                    |
| Elaboración del Perfil de riego   | 36,000.00               | 36,000.00                   | -                     | 100%                    |
| Perfil de Salud Uchucarcco 2013 (Compra equipos, pago de personal)                        | 174,326.25              | 166,235.00                  | 8,091.25              | 95%                     |
| Elaboración de Expediente Técnico de Riego por Aspersión - Parte 1                        | 25,773.50               | -                           | 25,773.50             | 0%                      |
| Presupuesto Sin Asignación  | -                       | -                           | -                     | -                       |
| <b>Inversión en Desarrollo Sostenible Integral Año 2 (Ago/13 - jul/14)</b>                | <b>852,440.35</b>       | <b>412,919.85</b>           | <b>1,257,080.15</b>   | <b>48%</b>              |
| Elaboración de Expediente Técnico de Riego por Aspersión - Parte 2                        | 210,226.50              | -                           | 210,226.50            | 0%                      |
| Implementación con Mobiliario Escolar   | 170,319.00              | 170,319.00                  | -                     | 100%                    |
| Elaboración de Exp. Tec. - Local Comunal de Uchucarcco                                    | 34,500.00               | -                           | 34,500.00             | 0%                      |
| Elaboración de Exp. Tec. - Saneamiento Básico Uchucarcco                                  | 119,394.85              | 119,394.85                  | -                     | 100%                    |
| Feria Ganadera Uchucarcco 2014  | 60,000.00               | 60,000.00                   | -                     | 100%                    |
| Servicio de Sanidad Animal e Inseminación 2014  | 150,000.00              | 43,206.00                   | 106,794.00            | 29%                     |
| Perfil de Salud Uchucarcco 2014 (pago personal)   | 108,000.00              | 20,000.00                   | 88,000.00             | 19%                     |
| Apoyo con Docentes - Convenio con UGEL 2014   | -                       | -                           | -                     | -                       |
| Presupuesto Sin Asignación  | -                       | -                           | 817,559.65            | -                       |
| <b>Inversión en Desarrollo Sostenible Integral Año 3 (Ago/14 - dic/14)</b>                | <b>-</b>                | <b>-</b>                    | <b>695,833.33</b>     | <b>-</b>                |
| Presupuesto Sin Asignación de Agosto a diciembre 2014                                     | -                       | -                           | 695,833.33            | -                       |
| Presupuesto Sin Asignación  | -                       | -                           | -                     | -                       |
| <b>Inversión en Desarrollo Sostenible Integral Año 3 (ene/15 a jul/15 + años 4 al 15)</b> | <b>-</b>                | <b>-</b>                    | <b>20,904,166.67</b>  | <b>-</b>                |
| Presupuesto de Enero a julio 2015 (07 meses)  | -                       | -                           | 974,166.67            | -                       |
| Presupuesto del año 4 al 14   | -                       | -                           | 18,370,000.00         | -                       |
| Presupuesto del año 15  | -                       | -                           | 1,560,000.00          | -                       |
| <b>APORTE UNICAMENTE EN EL AÑO 2014</b>   | <b>-</b>                | <b>-</b>                    | <b>1,200,000.00</b>   | <b>-</b>                |
| Presupuesto Sin Asignación  | -                       | -                           | 1,200,000.00          | -                       |
| <b>OTROS COMPROMISOS DEL CONVENIO</b>   | <b>2,515,646.10</b>     | <b>1,715,352.30</b>         | <b>2,084,647.70</b>   | <b>68%</b>              |
| Mejoramiento de la Infraestructura de la posta médica y casa materna                      | 94,673.75               | 94,673.75                   | -                     | 100%                    |
| PIP y Exp. Tec. Manejo de Residuos sólidos  | 178,416.00              | 53,524.80                   | 124,891.20            | 30%                     |
| Convenio UGEL - 04 docentes - 2013  | 58,232.84               | 58,232.84                   | -                     | 100%                    |
| Intalación de Antena Claro  | 290,957.96              | -                           | 290,957.96            | 0%                      |
| Servicio de Alquiler Antena Claro y TV  | 60,000.00               | 60,000.00                   | -                     | 100%                    |
| Implementación de Aulas Virtuales   | 291,285.43              | 253,864.75                  | 37,420.68             | 87%                     |
| Construcción de la I.E. Primaria Uchucarco Alto   | 1,542,080.12            | 1,195,056.16                | 347,023.96            | 77%                     |
| Presupuesto Sin Asignación  | -                       | -                           | 1,284,353.90          | -                       |
| <b>COMPENSACIÓN POR USO DE TIERRAS 2011</b>   | <b>1,200,000.00</b>     | <b>1,200,000.00</b>         | <b>-</b>              | <b>100%</b>             |
| Presupuesto Sin Asignación  | 1,200,000.00            | 1,200,000.00                | -                     | 100%                    |
| <b>TOTAL S/.</b>  | <b>61,298,086.45</b>    | <b>59,250,609.36</b>        | <b>26,949,390.64</b>  | <b>97%</b>              |

# Puesto de salud



# Electrificación



# Avances del CMD Chilloroya



## PROYECTOS Y EJECUCION PRESUPUESTAL - GESTION CMD CHILLOROYA

| Proyectos priorizados en la comunidad de Chilloroya                                   | Presupuesto Total (S/.) | Presupuesto Ejecutado (S/.) | Saldo por pagar (S/.) | Avance en ejecución (%) |
|---|-------------------------|-----------------------------|-----------------------|-------------------------|
| <b>PARA DISTRIBUCIÓN ENTRE COMUNEROS</b>  | <b>15,000,000.00</b>    | <b>15,000,000.00</b>        | -                     | <b>100%</b>             |
| ASOCIACION DE JOVENES   | 5,000,000.00            | 5,000,000.00                | -                     | 100%                    |
| COMPRA DE PULL MAQUINARIA   | 7,431,941.79            | 7,431,941.79                | (431,941.79)          | 100%                    |
| <b>INVERSION TOTAL COMPROMETIDO AÑO 1 al 15 - ICHUNI</b>                              | <b>6,730,301.11</b>     | <b>5,253,842.14</b>         | <b>47,746,157.86</b>  | <b>78%</b>              |
| <b>Inversión en Desarrollo Sostenible Integral Año 1 (May/12 - Abr/13)</b>            | <b>3,500,000.00</b>     | <b>3,500,000.00</b>         | -                     | <b>100%</b>             |
| Elaboración de Exp. Tec Conclusión de Local Comunal.                                  | 11,000.00               | 11,000.00                   | -                     | 100%                    |
| Actualización de Exp. Tec. del 2do piso de la sala de computo.                        | 2,500.00                | 2,500.00                    | -                     | 100%                    |
| Elaboración de Expediente Técnico de los SSHH de la IE Chilloroya.                    | 11,000.00               | 11,000.00                   | -                     | 100%                    |
| Mejoramiento y Ampl. de Saneamiento Básico C. P. Chilloroya - Parte 1                 | 1,991,766.35            | 1,991,766.35                | -                     | 100%                    |
| Conclusión del Local Comunal  | 688,900.36              | 688,900.36                  | -                     | 100%                    |
| Construcción de los Servicios Higienicos de la Institución Educativa                  | 605,548.29              | 605,548.29                  | -                     | 100%                    |
| Mejoramiento de los servicios de salud P.S. Chilloroya 2012                           | 62,300.00               | 62,300.00                   | -                     | 100%                    |
| Mejoramiento de la Calidad Educativa en Chilloroya - 2012                             | 69,765.00               | 69,765.00                   | -                     | 100%                    |
| Servicio de Sanidad Animal 2012   | 57,220.00               | 57,220.00                   | -                     | 100%                    |
| Presupuesto Sin Asignación  | -                       | -                           | -                     | -                       |
| <b>Inversión en Desarrollo Sostenible Integral Año 2 (May/13 - Abr/14)</b>            | <b>3,230,301.11</b>     | <b>1,753,842.14</b>         | <b>1,746,157.86</b>   | <b>54%</b>              |
| Mejoramiento y Ampl. de Saneamiento Básico C. P. Chilloroya - Parte 2                 | 1,051,900.88            | 523,825.01                  | 528,075.87            | 50%                     |
| PIP y Expediente para Manejo de Residuos Sólidos en Chilloroya                        | 178,416.00              | 53,524.80                   | 124,891.20            | 30%                     |
| Construcción de la Segunda Planta del Centro de Computo I.E.                          | 296,932.00              | 296,932.00                  | -                     | 100%                    |
| Perfil Mejoramiento de Servicios de Salud 2013  | 139,200.00              | 124,000.00                  | 15,200.00             | 89%                     |
| Perfil de Servicio de Sanidad animal 2013   | 90,000.00               | 80,584.00                   | 9,416.00              | 90%                     |
| Elab. Exp. Téc. Construcción del Puesto de Salud de Chilloroya I-2.                   | 52,500.00               | -                           | 52,500.00             | 0%                      |
| Elab. Exp. Téc. Infraestructura Educativa de la I.E. Chilloroya                       | 100,000.00              | 100,000.00                  | -                     | 100%                    |
| Elab. Exp. Implementación centro de Computo IE Chilloroya                             | 10,500.00               | 10,500.00                   | -                     | 100%                    |
| Actualización Exp. Téc. Construcción de la Plaza de Armas                             | 25,500.00               | 25,500.00                   | -                     | 100%                    |
| Elab. Exp. Téc. Mejoramiento de vías vehiculares Chilloroya                           | 57,000.00               | 17,100.00                   | 39,900.00             | 30%                     |
| Elab. Exp. Téc. Construcción de Complejo Deportivo                                    | 32,500.00               | 9,750.00                    | 22,750.00             | 30%                     |
| Reformulación Exp. Téc. Construcción de la plaza de Toros                             | 10,700.00               | 10,700.00                   | -                     | 100%                    |
| Elab. Exp. Tec. Construcción del Palacio Municipal de Chilloroya                      | 38,500.00               | -                           | 38,500.00             | 0%                      |
| Plan de Desarrollo Especifico de Desarrollo Urbano Chilloroya                         | 85,000.00               | 34,000.00                   | 51,000.00             | 40%                     |
| Desembolso para Aniversario Chilloroya - 2013   | 150,000.00              | 150,000.00                  | -                     | 100%                    |
| Implementación del Centro de Computo de la IE N° 56377.                               | 178,158.23              | 178,158.23                  | -                     | 100%                    |
| Mejoramiento de la Calidad Educativa - Apoyo a Docentes 2013                          | 100,000.00              | 99,416.60                   | 583.40                | 99%                     |
| Desembolso para la Asociación Jóvenes Chilloroya (Bonos)                              | 200,000.00              | -                           | 200,000.00            | 0%                      |
| Perfil Gestión Comunal - 2013   | 57,894.00               | 39,851.50                   | 18,042.50             | 69%                     |
| Sanidad Animal 2014   | -                       | -                           | 78,540.00             | -                       |
| Servicios de Salud 2014   | -                       | -                           | 160,000.00            | -                       |
| Mejoramiento de la Calidad Educativa - Apoyo a Docentes 2014                          | 105,000.00              | -                           | 105,000.00            | 0%                      |
| Apoyo Educativo a la IE Chilloroya 2014   | 48,800.00               | -                           | 48,800.00             | 0%                      |
| Elaboración de P.I.P. - Puesto de Salud Chilloroya                                    | 58,800.00               | -                           | 40,000.00             | 0%                      |
| Aporte de contrapartida para la PTAR - Saneamiento Integral                           | 163,000.00              | -                           | 163,000.00            | 0%                      |
| Presupuesto Sin Asignación  | -                       | -                           | 49,958.89             | -                       |
| <b>Inversión en Desarrollo Sostenible Integral Año 3(May/14 - Dic/14)</b>             | <b>-</b>                | <b>-</b>                    | <b>2,333,333.33</b>   | <b>-</b>                |
| Presupuesto de Mayo a diciembre 2014  | -                       | -                           | 2,333,333.33          | -                       |
| Presupuesto Sin Asignación  | -                       | -                           | -                     | -                       |
| <b>Inversión en Desarrollo Sostenible Integral Año 3(Ene a Abr 15) + años 4 al 15</b> | <b>-</b>                | <b>-</b>                    | <b>43,666,666.67</b>  | <b>-</b>                |
| Presupuesto año 3: Enero - Abril 2015   | -                       | -                           | 1,166,666.67          | -                       |
| Presupuesto año 4 al 14   | -                       | -                           | 38,500,000.00         | -                       |
| Presupuesto año 15  | -                       | -                           | 4,000,000.00          | -                       |
| <b>TOTAL S/.</b>  | <b>34,162,242.90</b>    | <b>32,685,783.93</b>        | <b>47,314,216.07</b>  | <b>96%</b>              |

# Planta de tratamiento



# Local de la comunidad





# Avances del CMD Ccollana Alta



## PROYECTOS Y EJECUCION PRESUPUESTAL - GESTION CMD CCOLLANA ALTA

| Proyectos priorizados en la comunidad de Ccollana Alta   | Presupuesto Total (S/.) | Presupuesto Ejecutado (S/.) | Saldo por pagar (S/.) | Avance en ejecución (%) |
|--|-------------------------|-----------------------------|-----------------------|-------------------------|
| <b>Aprobados + pys en evaluación</b>                     | <b>613,455.25</b>       | <b>571,982.55</b>           | <b>321,472.70</b>     | <b>93%</b>              |
| <b>PY APROBADOS EN EJECUCION AÑOS 2012 - 2013 - 2014</b> | <b>613,455.25</b>       | <b>571,982.55</b>           | <b>41,472.70</b>      | <b>93%</b>              |
| Línea de Base de Atención a la Salud                     | 12,316.28               | 8,246.50                    | 4,069.78              | 67%                     |
| Línea de Base Gestión de Residuos Sólidos                | 11,800.00               | 11,800.00                   | -                     | 100%                    |
| Línea de Base de Nutrición y Anemia                      | 33,144.69               | 18,846.77                   | 14,297.92             | 57%                     |
| Línea de Base de Educación                               | 19,939.84               | 19,939.84                   | -                     | 100%                    |
| Construcción de Cocina -Almacén de la I.E.               | 25,858.58               | 25,858.58                   | 0.00                  | 100%                    |
| Mejoramiento de la Carretera de la Comunidad             | 36,000.00               | 36,000.00                   | -                     | 100%                    |
| Instalación de Pastos y Forrajes - Campaña 2012-2013     | 34,068.00               | 34,068.00                   | -                     | 100%                    |
| Mejora de la Vivienda de Docentes                        | 23,829.09               | 23,829.09                   | -                     | 100%                    |
| Mejora del Comedor Estudiantil                           | 36,206.47               | 36,206.47                   | -                     | 100%                    |
| Construcción de Fogones Mejorados                        | 3,802.00                | 3,802.00                    | -                     | 100%                    |
| Apoyo para pago de personal de PRONOEI                   | 2,400.00                | 2,400.00                    | -                     | 100%                    |
| Implementación con Tractor Agrícola, arado y rastra      | 294,890.65              | 294,890.65                  | -                     | 100%                    |
| Proyecto de Pastos y forrajes - Campaña 2013 - 2014      | 35,410.00               | 24,553.33                   | 10,856.67             | 69%                     |
| Proyecto Huertos familiares                              | 43,789.65               | 31,541.32                   | 12,248.33             | 72%                     |
| Proyecto Forestación                                     | -                       | -                           | -                     | -                       |
| <b>PROYECTOS EN EVALUACIÓN PARA APROBACIÓN</b>           | <b>-</b>                | <b>-</b>                    | <b>280,000.00</b>     | <b>-</b>                |
| Elaboración del Plan de Desarrollo Comunal               | -                       | -                           | 15,000.00             | -                       |
| Proyecto de Cuyes  | -                       | -                           | 50,000.00             | -                       |
| Elaboración de Proyecto de Alpacas y llamas.             | -                       | -                           | 15,000.00             | -                       |
| Proyecto de Alpacas                                      | -                       | -                           | 200,000.00            | -                       |
| Presupuesto Sin Asignación                               | -                       | -                           | -                     | -                       |
| <b>TOTAL S/.</b>   | <b>613,455.25</b>       | <b>571,982.55</b>           | <b>321,472.70</b>     | <b>93%</b>              |

# Avances en CMD Merques



## PROYECTOS Y EJECUCION PRESUPUESTAL - GESTION CMD MERQUES

| Proyectos priorizados en la comunidad de Merques             | Presupuesto<br>Total<br>(S/.) | Presupuesto<br>Ejecutado<br>(S/.) | Saldo por pagar<br>(S/.) | Avance en<br>ejecución<br>(%) |
|--|-------------------------------|-----------------------------------|--------------------------|-------------------------------|
| <b>Aprobados + pys en evaluación</b>                         | <b>821,678.94</b>             | <b>697,269.19</b>                 | <b>197,184.55</b>        | <b>85%</b>                    |
| <b>PY APROBADOS EN EJECUCION AÑOS 2012 - 2013 - 2014</b>     | <b>821,678.94</b>             | <b>697,269.19</b>                 | <b>132,184.55</b>        | <b>85%</b>                    |
| Línea de Base de Atención a la Salud                         | 12,316.28                     | 8,246.50                          | 4,069.78                 | 67%                           |
| Línea de Base Gestión de Residuos Sólidos                    | 11,800.00                     | 11,800.00                         | -                        | 100%                          |
| Línea de Base de Nutrición y Anemia                          | 33,144.69                     | 18,846.77                         | 14,297.92                | 57%                           |
| Línea de Base de Educación                                   | 19,939.84                     | 19,939.84                         | -                        | 100%                          |
| Implementación con Tractor Agrícola, arado y rastra          | 294,890.65                    | 294,890.65                        | -                        | 100%                          |
| Curso de Capacitación en Operación de tractor agrícola       | -                             | -                                 | 7,774.80                 | -                             |
| Convenio UGEL Chumbivilcas - Pago 01 docente I.E.            | 15,639.65                     | 15,639.65                         | -                        | 100%                          |
| Construcción de Comedor, Cocina, Almacén y SS.HH. De la I.E. | 164,561.80                    | 164,561.80                        | -                        | 100%                          |
| Apoyo aniversario de la comunidad (IE)                       | 1,348.00                      | 1,348.00                          | -                        | 100%                          |
| Proyecto Papa Nativa   | 32,400.00                     | 6,250.00                          | 26,150.00                | 19%                           |
| Proyecto Huertos Familiares                                  | 72,103.80                     | -                                 | 72,103.80                | 0%                            |
| Elaboración de Exp. Tec. De Loza Multiusos                   | 2,900.00                      | 2,900.00                          | -                        | 100%                          |
| Proyecto de Forestación                                      | -                             | -                                 | -                        | -                             |
| Construcción de Garaje para Maquinaria Agrícola              | 12,000.00                     | 4,211.75                          | 7,788.25                 | 35%                           |
| Construcción de Losa Multiusos de la I.E.                    | 148,634.23                    | 148,634.23                        | -                        | 100%                          |
| <b>PROYECTOS EN EVALUACIÓN PARA APROBACIÓN</b>               | <b>-</b>                      | <b>-</b>                          | <b>65,000.00</b>         | <b>-</b>                      |
| Elaboración del Plan de Desarrollo Comunal                   | -                             | -                                 | 15,000.00                | -                             |
| Proyecto de Cuyes  | -                             | -                                 | 50,000.00                | -                             |
| Presupuesto Sin Asignación                                   | -                             | -                                 | -                        | -                             |
| <b>TOTAL S/.</b>   | <b>821,678.94</b>             | <b>697,269.19</b>                 | <b>197,184.55</b>        | <b>85%</b>                    |

# Avances en CMD Casa Blanca



## PROYECTOS Y EJECUCION PRESUPUESTAL - GESTION CMD CASA BLANCA

| Proyectos priorizados en la comunidad de Casa Blanca              | Presupuesto Total (S/.) | Presupuesto Ejecutado (S/.) | Saldo por pagar (S/.) | Avance en ejecución (%) |
|---|-------------------------|-----------------------------|-----------------------|-------------------------|
| <b>Aprobados + pys en evaluación</b>                              | <b>681,372.63</b>       | <b>376,582.36</b>           | <b>399,790.27</b>     | <b>55%</b>              |
| <b>PY APROBADOS EN EJECUCION AÑOS 2012 - 2013 - 2014</b>          | <b>681,372.63</b>       | <b>376,582.36</b>           | <b>304,790.27</b>     | <b>55%</b>              |
| Línea de Base de Atención a la Salud                              | 12,316.28               | 8,246.50                    | 4,069.78              | 67%                     |
| Línea de Base Gestión de Residuos Sólidos                         | 11,800.00               | 11,800.00                   | -                     | 100%                    |
| Línea de Base de Nutrición y Anemia                               | 33,144.69               | 18,846.77                   | 14,297.92             | 57%                     |
| Línea de Base de Educación  | 19,939.84               | 19,939.84                   | -                     | 100%                    |
| Implementación con Tractor Agrícola, arado y rastra               | 293,370.42              | 293,370.42                  | -                     | 100%                    |
| Proyecto Papa Nativa  | 31,150.00               | 2,500.00                    | 28,650.00             | 8%                      |
| Proyecto Producción de Forrajes                                   | 25,800.00               | 21,878.83                   | 3,921.17              | 85%                     |
| Elaboración de expediente Técnico Cocina Comedor I.E. Casa Blanca | 6,000.00                | -                           | 6,000.00              | 0%                      |
| Proyecto de Forestación   | -                       | -                           | -                     | -                       |
| Construcción de la cocina comedor de la IE Casa Blanca            | 247,851.40              | -                           | 247,851.40            | -                       |
| <b>PROYECTOS EN EVALUACIÓN PARA APROBACIÓN</b>                    | <b>-</b>                | <b>-</b>                    | <b>95,000.00</b>      | <b>-</b>                |
| Apoyo al techado de garaje de maquinaria agrícola                 | -                       | -                           | 15,000.00             | -                       |
| Elaboración del Plan de Desarrollo Comunal                        | -                       | -                           | 15,000.00             | -                       |
| Proyecto de Crianza de Cuyes                                      | -                       | -                           | 50,000.00             | -                       |
| Fortalecimiento de la gestión de sistemas de agua y saneamiento   | -                       | -                           | 15,000.00             | -                       |
| Presupuesto Sin Asignación  | -                       | -                           | -                     | -                       |
| <b>TOTAL S/.</b>  | <b>681,372.63</b>       | <b>376,582.36</b>           | <b>399,790.27</b>     | <b>55%</b>              |

# Avances en CMD Huaylla Huaylla



## PROYECTOS Y EJECUCION PRESUPUESTAL - GESTION CMD HUAYLLA HUAYLLA

| Proyectos priorizados en la comunidad de Huaylla Huaylla   | Presupuesto Total (S/.) | Presupuesto Ejecutado (S/.) | Saldo por pagar (S/.) | Avance en ejecución (%) |
|--|-------------------------|-----------------------------|-----------------------|-------------------------|
| <b>Aprobados + pys en evaluación</b>                       | <b>321,988.02</b>       | <b>303,620.32</b>           | <b>48,367.70</b>      | <b>94%</b>              |
| <b>PY APROBADOS EN EJECUCION AÑOS 2012 - 2013 - 2014</b>   | <b>321,988.02</b>       | <b>303,620.32</b>           | <b>18,367.70</b>      | <b>94%</b>              |
| Línea de Base de Atención a la Salud                       | 12,316.28               | 8,246.50                    | 4,069.78              | 67%                     |
| Línea de Base Gestión de Residuos Sólidos                  | 11,800.00               | 11,800.00                   | -                     | 100%                    |
| Línea de Base de Nutrición y Anemia                        | 33,144.69               | 18,846.77                   | 14,297.92             | 57%                     |
| Línea de Base de Educación                                 | 19,939.84               | 19,939.84                   | -                     | 100%                    |
| Construcción de la Cocina comedor de la IE Huaylla Huaylla | 216,774.01              | 216,774.01                  | -                     | 100%                    |
| Proyecto de Forestación                                    | -                       | -                           | -                     | -                       |
| Elaboración de Proyecto de Producción de Alpacas y Llamas  | 28,013.20               | 28,013.20                   | -                     | 100%                    |
| <b>PROYECTOS EN EVALUACIÓN PARA APROBACIÓN</b>             | <b>-</b>                | <b>-</b>                    | <b>30,000.00</b>      | <b>-</b>                |
| Elaboración del Plan de Desarrollo Comunal                 | -                       | -                           | 15,000.00             | -                       |
| Elaboración de Proyecto de Producción de Trucha            | -                       | -                           | 15,000.00             | -                       |
| Presupuesto Sin Asignación                                 | -                       | -                           | -                     | -                       |
| <b>TOTAL S/.</b>   | <b>321,988.02</b>       | <b>303,620.32</b>           | <b>48,367.70</b>      | <b>94%</b>              |



Reflexiones  
 finales

- **CMD:**
  - > Espacio de interacción empresa-comunidad
  - > Impulsa proceso legítimo de concertación y priorización de desarrollo integral
  - > Asegura impacto positivo y duradero: desarrollo a largo plazo
  - > Garantiza dialogo, consulta y participación ciudadana, al margen de cualquier conflicto o interés.
  - > Permite aprovechamiento sostenible de la inversión social
- **Consenso y diálogo constructivo ganan prioridad**
  - > Muy por encima de los intereses políticos
- **A la fecha, mejora en condiciones socioeconómicas de la población chumbivilcana**
  - > Priorizando atención de necesidades en educación, salud, educación, infraestructura, desarrollo agropecuario, entre otros.

- CMD ya vienen interactuando directamente con diversos organismos del Estado a fin de lograr sinergias para la ejecución de proyectos
- Para satisfacer necesidades de las comunidades, que se priorizan y gestionan a través de los CMD:
  - > Interacción con las autoridades locales, a nivel institucional
  - > Sin distorsionar intereses, reales y sinceros, de las comunidades.
- El siguiente paso:
  - > Acompañamiento
  - > Formar alianzas estratégicas



Minería con futuro

**HUDBAY**