

CENTRAL HIDROELÉCTRICA CURIBAMBA (195 MW)

EMPRESA CONCESIONARIA	ENEL GENERACIÓN PERÚ		
DESCRIPCIÓN	La central Hidroeléctrica tendrá una capacidad de 195 MW, se ha previsto dos captaciones independientes en los ríos Comas (72 m ³ /s) y Uchubamba (14 m ³ /s), ubicadas a 10 km de la C.H. Chimay., la toma principal se ubica en el río Comas donde se emplazará una presa de aproximadamente 23 m de altura.		
UBICACIÓN	Departamento: Junín Provincia: Jauja Distrito: Monobamba Altitud: 1 350 msnm		
DATOS DE LA CENTRAL	Potencia Instalada: 195 MW Tipo de Central: Regulación horaria Salto Neto – Salto Bruto: 253 m – 259 m Caudal Nominal: 86 m ³ /s Recurso Hídrico: Ríos Comas y Uchubamba		
DATOS DE LA TURBINA	Turbina G1	Turbina G2	
Tipo de Turbina	Francis de eje vertical	Francis de eje vertical	
Potencia Nominal	97,5 MW	97,5 MW	
Caudal Nominal	43,86 m ³ /s	43,86 m ³ /s	
Marca	Por definir	Por definir	
Año de Fabricación	-	-	
DATOS DEL GENERADOR	G1	G2	
Potencia Nominal	100 MVA	100 MVA	
Tensión de Generación	13,8 kV	13,8 kV	
Factor de Potencia	0,95	0,95	
Marca	Por definir	Por definir	
Año de Fabricación	-	-	
DATOS DEL TRANSFORMADOR	T1	T2	
Potencia Nominal	107 MVA	107 MVA	
Relación de Transformación	13,8/220 kV	13,8/220 kV	
Marca	Por definir	Por definir	
Año de Fabricación	-	-	
DATOS DE CONTRATO	HITOS		
Tipo de Contrato	Concesión Definitiva de Generación		
Número de Contrato	454-2014	Inicio de Obras POC	02.08.2016 (no) 16.04.2021
Firma de Contrato	07.10.2014		
Puesta en Operación Comercial	16.04.2021		

INFORMACIÓN RELEVANTE

- § Mediante R.S. N° 070-2014-EM del 04.10.2014, se otorgó Concesión Definitiva de Generación (Contrato N° 454-2014).
- § El EIA de generación fue actualizado, debido a mejoras técnicas, a través de un ITS (Informe Técnico Sustentatorio) y aprobado mediante Resolución Directoral N° 345-2014-MEM-DGAEE el 05.11.2014.
- § Se está desarrollando la modificación y optimización del sistema de transmisión y punto de conexión para la entrega de la energía en la S.E. Yanango 220 kV.
- § La Concesionaria está revisando los diseños de la central hidroeléctrica debido a la interferencia de la carretera construida por el Gobierno Local y Regional en la zona del proyecto.
- § Se está desarrollando un proceso de negociación de compra de terrenos donde se emplazarán las obras de la central hidroeléctrica, no se ha culminado este proceso.
- § La Concesionaria solicitó a la DGE-MINEM, modificación del Cronograma de Obras y suspensión de la Concesión Definitiva por causas de fuerza mayor (Julio del 2017), atribuibles a impactos de la nueva carretera ejecutada por la Municipalidad Distrital de Mariscal Castilla en las áreas del proyecto. A la fecha, la DGE-MINEM no ha resuelto la solicitud de modificación de Cronograma; la fecha propuesta por la Concesionaria respecto a la POC es 11.02.2028.
- § Al 13.01.2021 no se inició las obras y no hay avances en el proyecto, el Concesionario está supeditado a la decisión que tome el MINEM sobre la solicitud de modificación de cronograma de obras por fuerza mayor.
- § El avance físico es de 0%, el proyecto está paralizado.

DIAGRAMA UNIFILAR

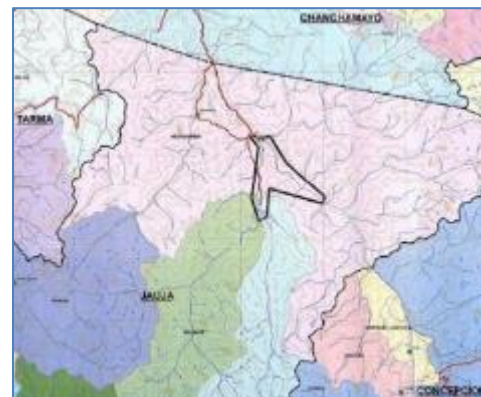
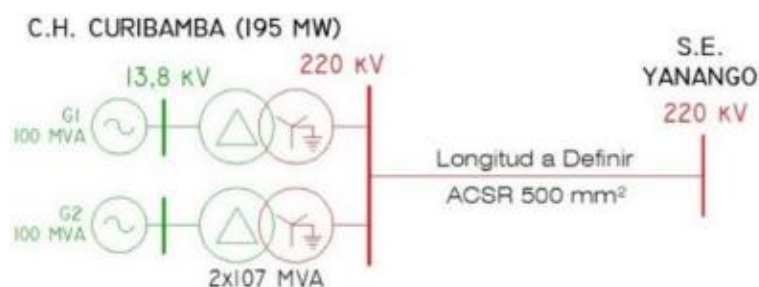

Ubicación



Accesos



Bocatoma

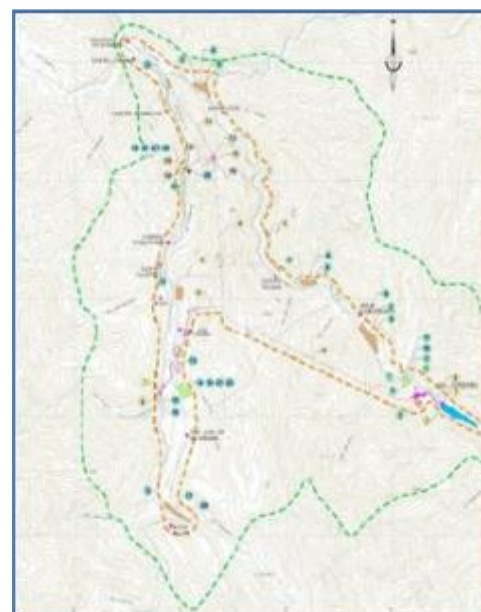

Obras temporales del Proyecto