

LÍNEA DE TRANSMISIÓN 60 KV HUATZIROKI I – YURINAKI (30,7 km)

EMPRESA CONCESIONARIA	EMPRESA DE GENERACION HIDRAULICA SELVA S.A.		
CENTRAL ASOCIADA	CENTRAL HIDROELÉCTRICA HUATZIROKI I		
DESCRIPCIÓN			
El proyecto comprende la construcción de la L.T. 60 kV S.E. Huatziroki I -S.E. Yurinaki, la S.E. Huatziroki (10/22.9/60 kV) y la S.E. Yurinaki (60 kV).			
UBICACIÓN SUBESTACIONES	S.E. Huatziroki I	S.E. Yurinaki	
Departamento	Junín	Junín	
Provincia	Chanchamayo	Chanchamayo	
Distritos	Perene	Perene	
Altitud	550 msnm	1 554 msnm	
DATOS DE LA LÍNEA			
L.T. Huatziroki I - Yurinaki			
Nivel de Tensión	60 kV		
Longitud	30,7 km		
Capacidad Nominal	14 MVA		
Capacidad en Contingencia	-		
Configuración	-		
Número de ternas	Simple terna		
Conductor	AAAC 200 mm ²		
Cable de Guarda	OPGW de 12 hilos		
DATOS DE CONTRATO		HITOS	
Tipo de Contrato	Contrato de Concesión Definitiva		
N° de Contrato	-	Inicio de Obras	-
Firma de Contrato	-	POC	07.01.2021
Puesta en Operación Comercial	04.03.2016		

INFORMACIÓN RELEVANTE

- § La L.T. 60 kV S.E. Huatziroki I - S.E. Yurinaki, permitirá la inyección de la energía eléctrica generada por la C.H. Huatziroki I, al SEIN.
- § El 04.10.2012, el COES otorgó la Conformidad al Estudio de Pre Operatividad para la conexión al SEIN.
- § El 19.02.2014, se aprobó el Estudio de Impacto Ambiental Detallado de la Línea.
- § El proyecto cuenta con Certificado de Inexistencia de Restos Arqueológicos (CIRA N° 2014-015-JUN, del 19.02.2014).
- § La Concesionaria solicitó suspender temporalmente el Cronograma de Ejecución de Obras de la C.H. Huatziroki I.
- § Con R.M. N° 250-2016-MEM/DM del 23.06.2016, se aprobó la Adenda N° 2 extendiéndose por 28 meses el plazo de todos los Hitos del Cronograma de Ejecución de Obras de la C.H. Huatziroki I, siendo la nueva fecha POC de la Central el 04.07.2018. También se incluye las nuevas barras de Conexión (S.E. Yurinaki 60 kV) y de Oferta (S.E. Yaupi 138 kV).
- § Se realizó el 100% del replanteo topográfico de las instalaciones de la Central y caminos de acceso. Se instalaron campamentos provisionales y una oficina-almacén ubicada en el anexo de Pampa Hermosa.
- § A la fecha no se inició la construcción de la obra.
- § La Concesionaria solicitó al MINEM la ampliación de plazo de todos los Hitos del Cronograma de Ejecución de Obras de la C.H. Huatziroki I, donde la POC de la Central sea el 21.07.2021. Esta solicitud está en evaluación por parte del MINEM.

DIAGRAMA UNIFILAR

C.H. HUATZIROKI I (19,2 MW)

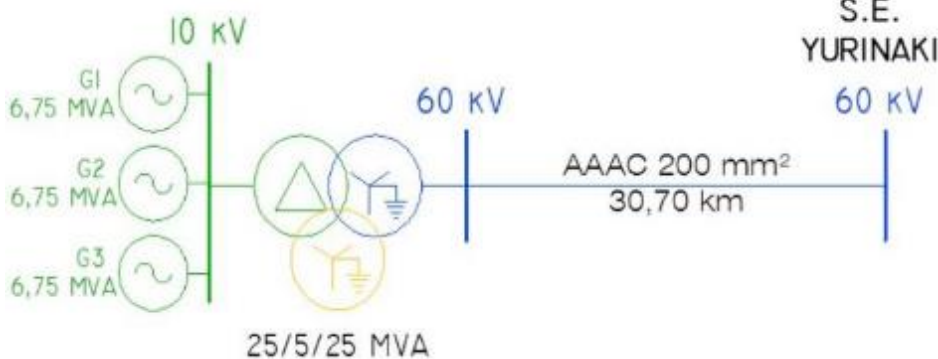

Ubicación



Trabajos de replanteo de la L.T. (Vértice V1)



Obras preliminares: estudios de suelos



Taller participativo EIA L.T. 60 kV